26 logements

33 - 35 Avenue du président Pompidou
93220 Gagny

APPT	TYPE	ETAGE
1103	T4	RDC

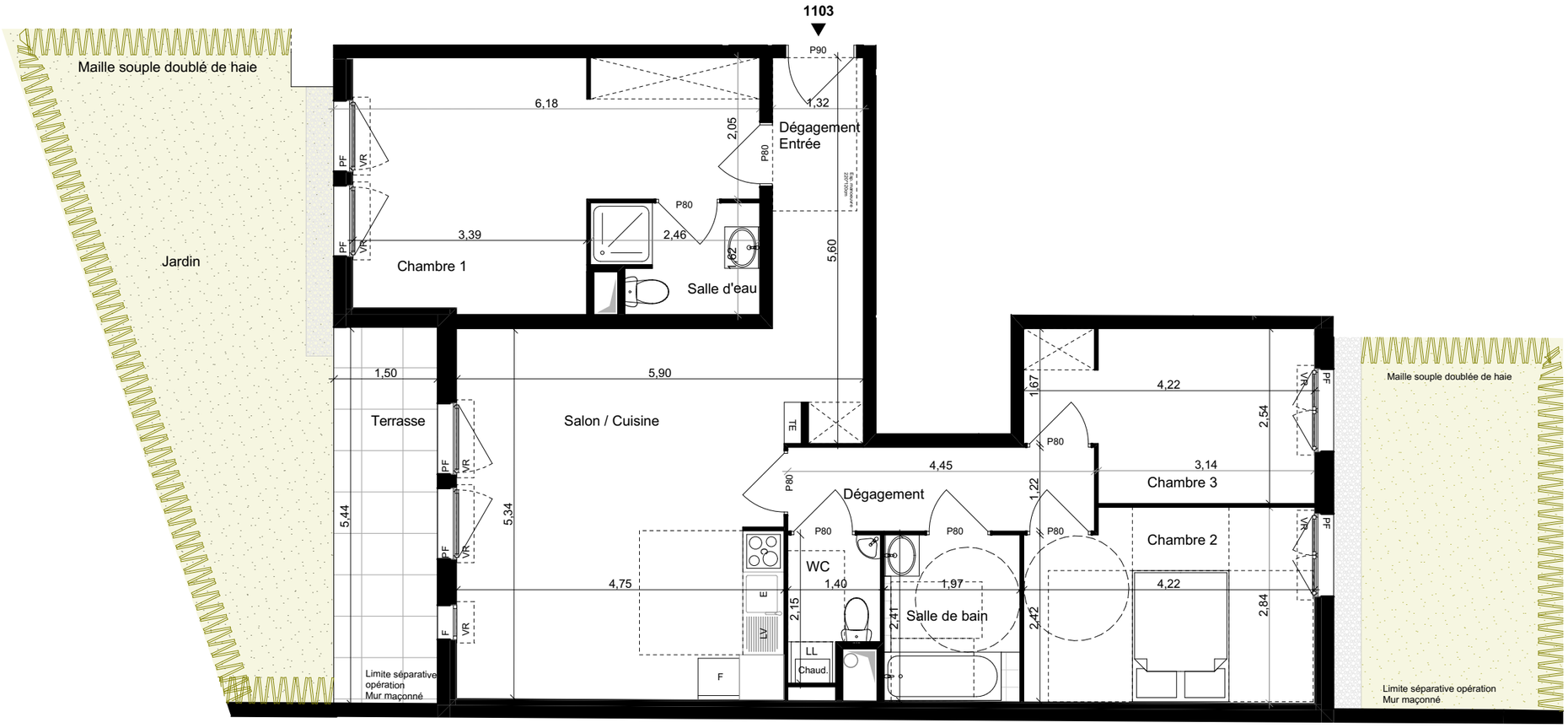

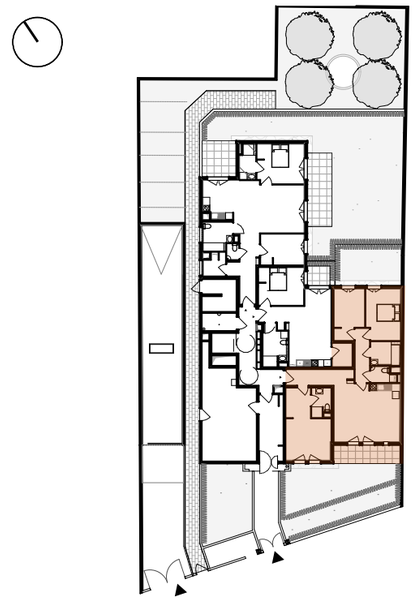

TABLEAU DE SURFACES

Chambre 1	17,6
Chambre 2	11,5
Chambre 3	9,7
Dégagement	5,4
Dégagement - Entrée	6,9
Salle de bain	4,8
Salle d'eau	3,6
Salon - Cuisine	25,5
WC	2,5
	87,6 m²

Terrasse	8,2 m²
Jardins	47,9 m²
TOTAL SURFACES ANNEXES	56.1 m²

N

0.5 2
0 1 3 m

LEGENDE: F : Fenêtre / PF : Porte Fenêtre / FAV : Fenêtre Allège Vitrée / FF : Fenêtre Fixe / VR : Vollet Roulant / LL : Lave Linge / LV : Lave Vaiselle / C : Cuisson / F : Réfrigérateur / Tri : Tri selectif / TE : Tableau Electrique / EP : Eau pluviale
K : kitchenette : Faux Plafond : Gaine

NOTA: Des modifications sont susceptibles d'être apportées à ce plan en fonction des nécessités techniques de la réalisation, tant en ce qui concerne les dimensions libres que l'équipement. Les surfaces indiquées sont approximatives. Les retombées, soffites, faux plafonds, canalisations,ballon d'eau chaude, ainsi que l'emplacement des équipements sont figurés à titre indicatif / La surface des placards ou des dressing est incluse dans celle des pièces attenantes

14/06/2021 - Indice 08

SERIE NOTAIRE